

PROYECTO DE DRAGADO EN EL CANAL EXTERNO (BOYA DE 7 A BOYA 13, INCLUYE EL SECTOR DE LOS GOLES). A LA PROFUNDIDAD DE 11 METROS CON RESPECTO AL MLWS:

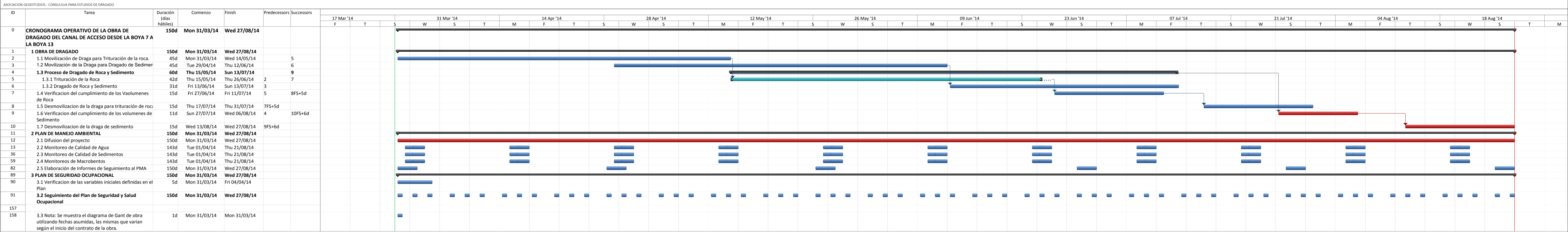

PROYECTO DE DRAGADO EN EL CANAL EXTERNO (BOYA DE 7 A BOYA 13, INCLUYE EL SECTOR DE LOS GOLES). A LA PROFUNDIDAD DE 11 METROS CON RESPECTO AL MLWS:

ASOCIACION GEODIVISION - CONSULTORIA PARA ESTUDIOS DE DRAGADO

01 Sep '14			15 Sep '14			29 Sep '14			13 Oct '14			27 Oct '14			10 Nov '14			24 Nov '14			08 Dic '14			22 Dic '14			05 Jan '15			19 Jan '15			02 Feb '15			16 Feb '15			02 Mar '15			16 Mar '15		
M	F	T	S	W	S	T	M	F	T	S	W	S	T	M	F	T	S	W	S	T	M	F	T	S	W	S	T	M	F	T	S	W	S	T	M	F	T							

