

PROYECTO DE DRAGADO EN EL CANAL EXTERNO (BOYA DE 7 A BOYA 13, INCLUYE EL SECTOR DE LOS GOLES). A LA PROFUNDIDAD DE 11 METROS CON RESPECTO AL MLWS;

ASOCIACION GEOESTUDIOS - CONSULSUA PARA ESTUDIOS DE DRAGADO

Id	Tarea	Duración (días hábiles)	Comienzo	Fin	Predecesoras	Sucesoras	17 mar '14			31 mar '14			14 abr '14			28 abr '14		
							V	M	S	X	D	J	L	V	M	S	X	D
0	CRONOGRAMA OPERATIVO DE LA OBRA DE DRAGADO DEL CANAL DE ACCESO DESDE LA BOYA 7 A LA BOYA 13	150d	lun 31/03/14	mié 27/08/14														
1	1 OBRA DE DRAGADO	150d	lun 31/03/14	mié 27/08/14														
2	1.1 Movilización de Draga para Trituración de la roca.	45d	lun 31/03/14	mié 14/05/14		5												
3	1.2 Movilización de la Draga para Dragado de Sedime	45d	mar 29/04/14	jue 12/06/14		6												
4	1.3 Proceso de Dragado de Roca y Sedimento	60d	jue 15/05/14	dom 13/07/14		9												
5	1.3.1 Trituración de la Roca	42d	jue 15/05/14	jue 26/06/14	2	7												
6	1.3.2 Dragado de Roca y Sedimento	31d	vie 13/06/14	dom 13/07/14	3													
7	1.4 Verificación del cumplimiento de los Vaolumenes de Roca	15d	vie 27/06/14	vie 11/07/14	5	8FC+5d												
8	1.5 Desmovilización de la draga para trituración de ro	15d	jue 17/07/14	jue 31/07/14	7FC+5d													
9	1.6 Verificación del cumplimiento de los volúmenes de Sedimento	11d	dom 27/07/14	mié 06/08/14	4	10FC+6d												
10	1.7 Desmovilización de la draga de sedimento	15d	mié 13/08/14	mié 27/08/14	9FC+6d													
11	2 PLAN DE MANEJO AMBIENTAL	150d	lun 31/03/14	mié 27/08/14														
12	2.1 Difusión del proyecto	150d	lun 31/03/14	mié 27/08/14														
13	2.2 Monitoreo de Calidad de Agua	143d	mar 01/04/14	jue 21/08/14														
36	2.3 Monitoreo de Calidad de Sedimentos	143d	mar 01/04/14	jue 21/08/14														
59	2.4 Monitoreos de Macrobentos	143d	mar 01/04/14	jue 21/08/14														
82	2.5 Elaboración de Informes de Seguimiento al PMA	150d	lun 31/03/14	mié 27/08/14														
89	3 PLAN DE SEGURIDAD OCUPACIONAL	150d	lun 31/03/14	mié 27/08/14														
90	3.1 Verificación de las variables iniciales definidas en el Plan	5d	lun 31/03/14	vie 04/04/14														
91	3.2 Seguimiento del Plan de Seguridad y Salud Ocupacional	150d	lun 31/03/14	mié 27/08/14														
157																		
158	3.3 Nota: Se muestra el diagrama de Gant de obra utilizando fechas asumidas, las mismas que varían según el inicio del contrato de la obra.	1d	lun 31/03/14	lun 31/03/14														

Plan de Trabajo CRONOGRAMA OPERATIVO DE LA OBRA DE DRAGADO DEL	Tarea		Tareas externas		Tarea manual		Sólo fin	
	División		Hito externo		Sólo duración		Fecha límite	
	Hito		Tarea inactiva		Informe de resumen manual		Tareas críticas	
	Resumen		Hito inactivo		Resumen manual		División crítica	
	Resumen del proyecto		Resumen inactivo		Sólo el comienzo		Progreso	

PROYECTO DE DRAGADO EN EL CANAL EXTERNO (BOYA DE 7 A BOYA 13, INCLUYE EL SECTOR DE LOS GOLES). A LA PROFUNDIDAD DE 11 METROS CON RESPECTO AL MLWS;

ASOCIACION GEOESTUDIOS - CONSLSUA PARA ESTUDIOS DE DRAGADO

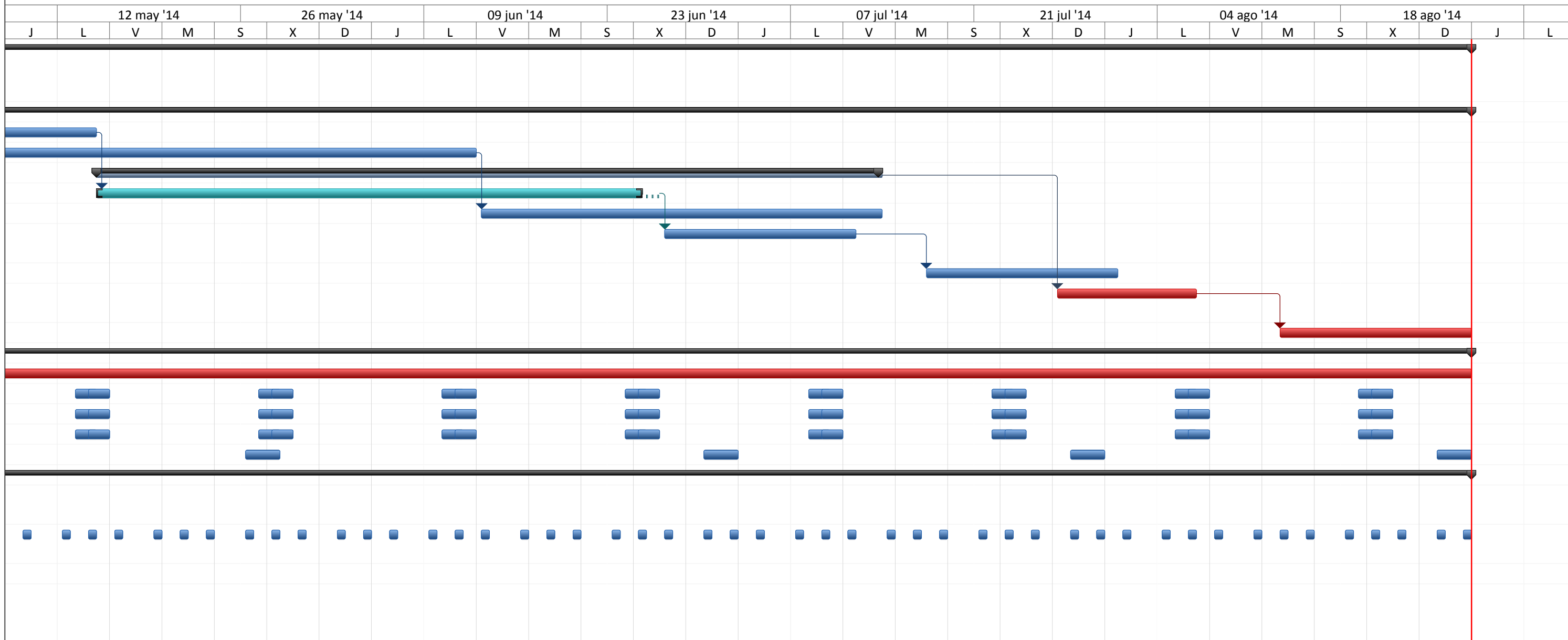

Plan de Trabajo CRONOGRAMA OPERATIVO DE LA OBRA DE DRAGADO DEL	Tarea		Tareas externas		Tarea manual		Sólo fin	
	División		Hito externo		Sólo duración		Fecha límite	
	Hito		Tarea inactiva		Informe de resumen manual		Tareas críticas	
	Resumen		Hito inactivo		Resumen manual		División crítica	
	Resumen del proyecto		Resumen inactivo		Sólo el comienzo		Progreso	

PROYECTO DE DRAGADO EN EL CANAL EXTERNO (BOYA DE 7 A BOYA 13, INCLUYE EL SECTOR DE LOS GOLES). A LA PROFUNDIDAD DE 11 METROS CON RESPECTO AL MLWS;

ASOCIACION GEOESTUDIOS - CONSULSUA PARA ESTUDIOS DE DRAGADO

01 sep '14				15 sep '14			29 sep '14				13 oct '14				27 oct '14				10 nov '14				24 nov '14				08 dic '14			22 dic	
L	V	M	S	X	D	J	L	V	M	S	X	D	J	L	V	M	S	X	D	J	L	V	M	S	X	D	J	L	V		

Plan de Trabajo CRONOGRAMA OPERATIVO DE LA OBRA DE DRAGADO DEL	Tarea		Tareas externas		Tarea manual		Sólo fin	
	División		Hito externo		Sólo duración		Fecha límite	
	Hito		Tarea inactiva		Informe de resumen manual		Tareas críticas	
	Resumen		Hito inactivo		Resumen manual		División crítica	
	Resumen del proyecto		Resumen inactivo		Sólo el comienzo		Progreso	