

**CONDICIÓN 1**

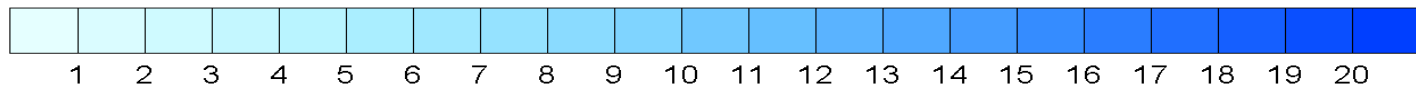

GADM DE GUAYAQUIL	ACTUALIZACION A NIVEL DE FACTIBILIDAD (DEFINITIVO) DE LOS ESTUDIOS DE FACTIBILIDAD Y DE DISEÑO DEL CANAL DE ACCESO A LOS MUELLES DE LA TERMINAL MARITIMA SIMON BOLIVAR PARA DETERMINAR EL DRAGADO A LA PROFUNDIDAD DE 11 METROS CON RESPECTO AL MLWS; EN EL CANAL EXTERNO (BOYA DE MAR A BOYA 13, INCLUYE EL SECTOR DE LOS GOLES). LOS ESTUDIOS A ACTUALIZARSE SON LOS CONTRATADOS POR LA AUTORIDAD PORTUARIA DE GUAYAQUIL CON LA ASOCIACIÓN GEOESTUDIOS-CONSULSUA Y ENTREGADOS POR ÉSTA EN EL AÑO 2012	REVISIÓN: 0	CAPITULO
ASOCIACION GEOESTUDIOS-CONSULSUA PARA ESTUDIOS DE DRAGADO	ANEXO C: CONDICIONES	FECHA: ENERO 2014	VII

## CONDICIÓN 2

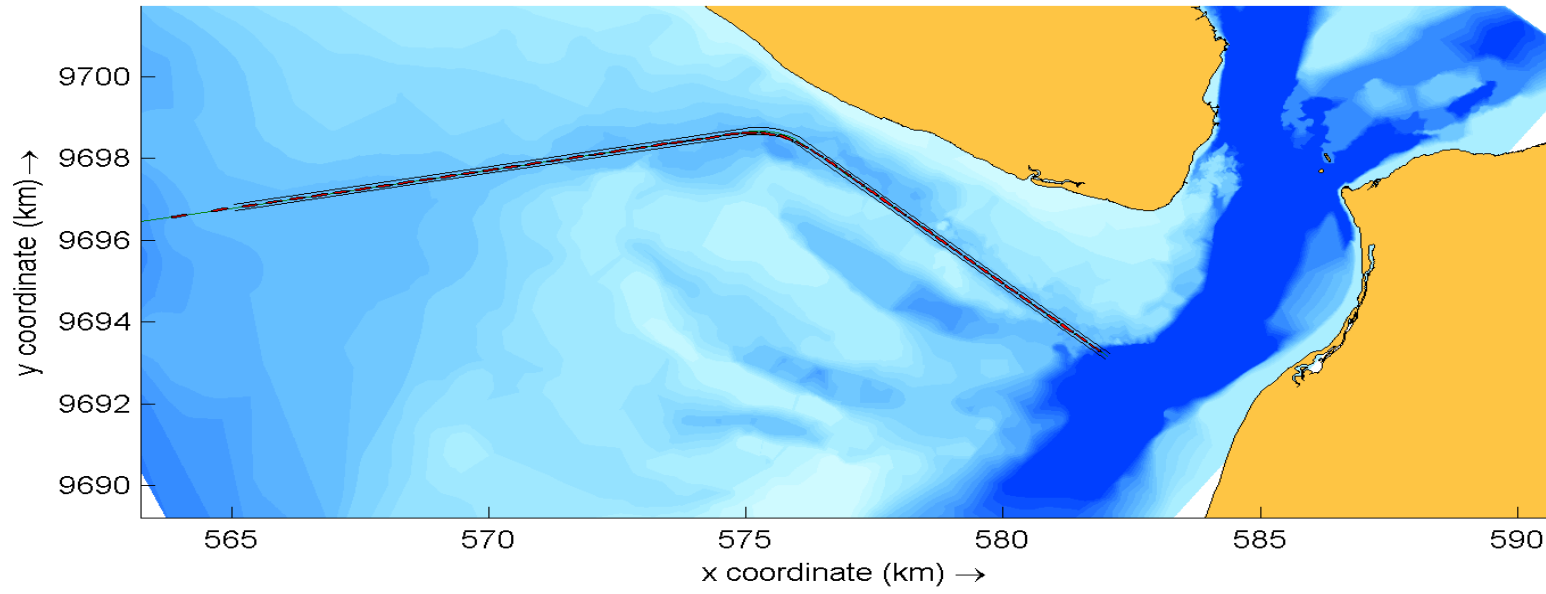
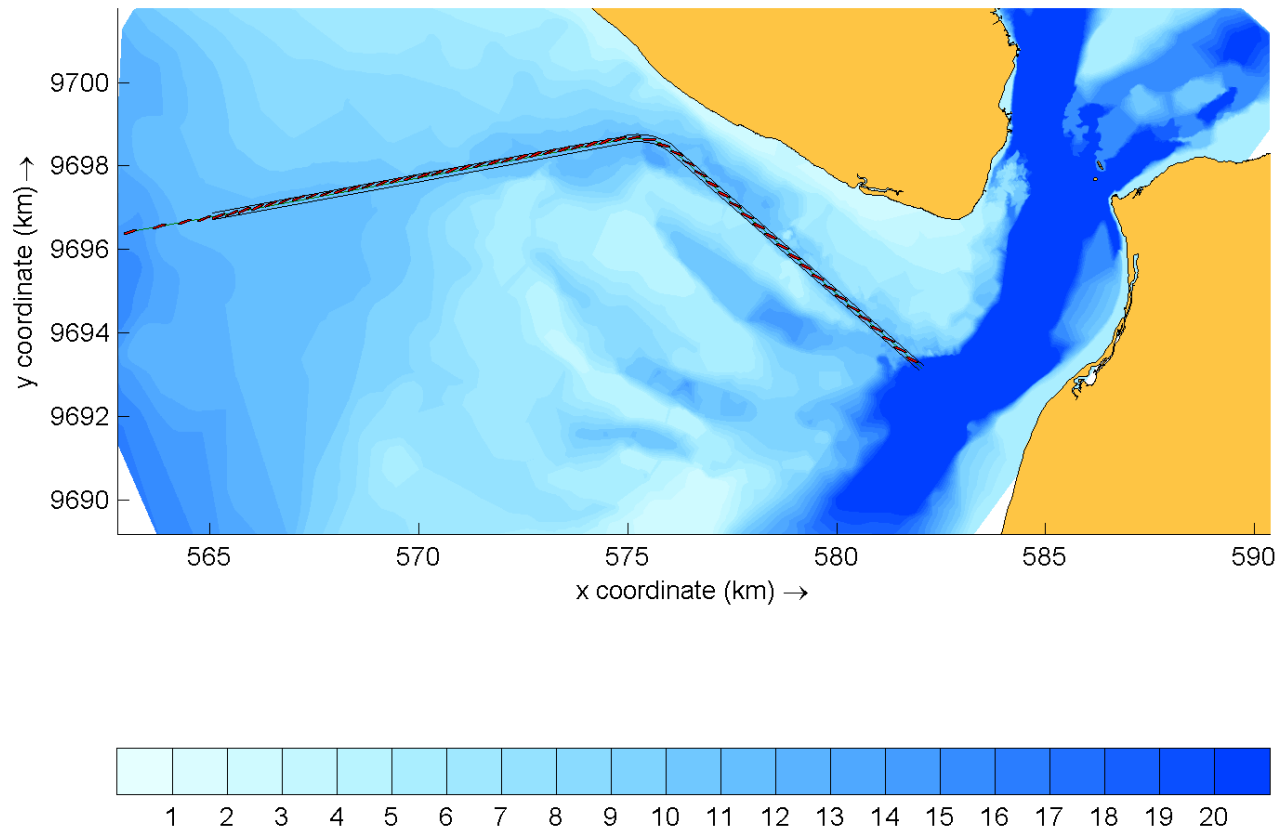

GADM DE GUAYAQUIL	ACTUALIZACION A NIVEL DE FACTIBILIDAD (DEFINITIVO) DE LOS ESTUDIOS DE FACTIBILIDAD Y DE DISEÑO DEL CANAL DE ACCESO A LOS MUELLES DE LA TERMINAL MARITIMA SIMON BOLIVAR PARA DETERMINAR EL DRAGADO A LA PROFUNDIDAD DE 11 METROS CON RESPECTO AL MLWS; EN EL CANAL EXTERNO (BOYA DE MAR A BOYA 13, INCLUYE EL SECTOR DE LOS GOLES). LOS ESTUDIOS A ACTUALIZARSE SON LOS CONTRATADOS POR LA AUTORIDAD PORTUARIA DE GUAYAQUIL CON LA ASOCIACIÓN GEOESTUDIOS-CONSUSUA Y ENTREGADOS POR ÉSTA EN EL AÑO 2012	REVISIÓN: 0	CAPITULO
ASOCIACION GEOESTUDIOS-CONSUSUA PARA ESTUDIOS DE DRAGADO	ANEXO C: CONDICIONES	FECHA: ENERO 2014	VII

### CONDICIÓN 3

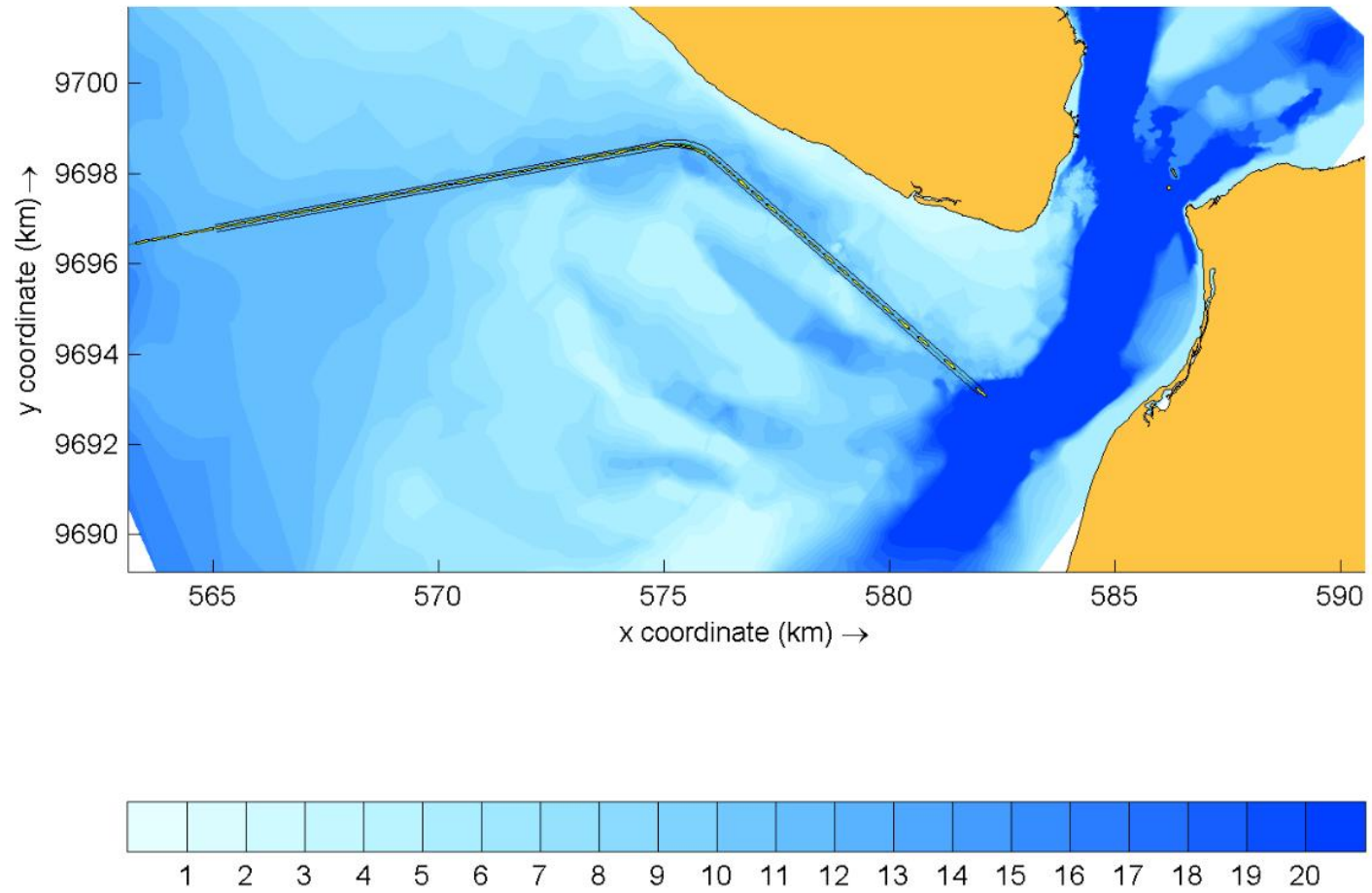

GADM DE GUAYAQUIL	ACTUALIZACION A NIVEL DE FACTIBILIDAD (DEFINITIVO) DE LOS ESTUDIOS DE FACTIBILIDAD Y DE DISEÑO DEL CANAL DE ACCESO A LOS MUELLES DE LA TERMINAL MARITIMA SIMON BOLIVAR PARA DETERMINAR EL DRAGADO A LA PROFUNDIDAD DE 11 METROS CON RESPECTO AL MLWS; EN EL CANAL EXTERNO (BOYA DE MAR A BOYA 13, INCLUYE EL SECTOR DE LOS GOLES). LOS ESTUDIOS A ACTUALIZARSE SON LOS CONTRATADOS POR LA AUTORIDAD PORTUARIA DE GUAYAQUIL CON LA ASOCIACIÓN GEOESTUDIOS-CONSUSUA Y ENTREGADOS POR ÉSTA EN EL AÑO 2012	REVISIÓN: 0	CAPITULO
ASOCIACION GEOESTUDIOS-CONSUSUA PARA ESTUDIOS DE DRAGADO	ANEXO C: CONDICIONES	FECHA: ENERO 2014	VII

### CONDICIÓN 4

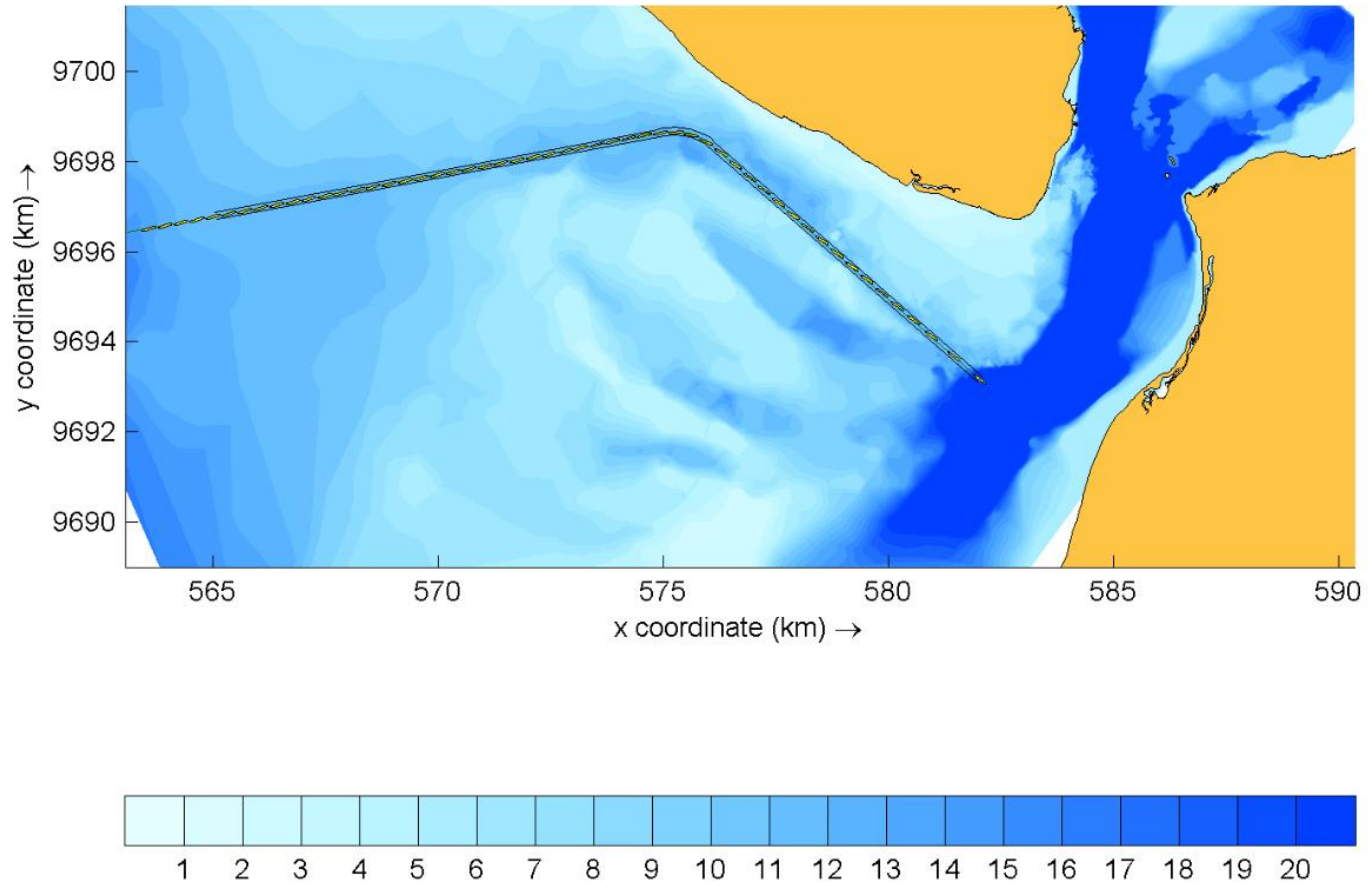

GADM DE GUAYAQUIL	ACTUALIZACION A NIVEL DE FACTIBILIDAD (DEFINITIVO) DE LOS ESTUDIOS DE FACTIBILIDAD Y DE DISEÑO DEL CANAL DE ACCESO A LOS MUELLES DE LA TERMINAL MARITIMA SIMON BOLIVAR PARA DETERMINAR EL DRAGADO A LA PROFUNDIDAD DE 11 METROS CON RESPECTO AL MLWS; EN EL CANAL EXTERNO (BOYA DE MAR A BOYA 13, INCLUYE EL SECTOR DE LOS GOLES). LOS ESTUDIOS A ACTUALIZARSE SON LOS CONTRATADOS POR LA AUTORIDAD PORTUARIA DE GUAYAQUIL CON LA ASOCIACIÓN GEOESTUDIOS-CONSUSUA Y ENTREGADOS POR ÉSTA EN EL AÑO 2012	REVISIÓN: 0	CAPITULO
ASOCIACION GEOESTUDIOS-CONSUSUA PARA ESTUDIOS DE DRAGADO	ANEXO C: CONDICIONES	FECHA: ENERO 2014	VII

## CONDICIÓN 5

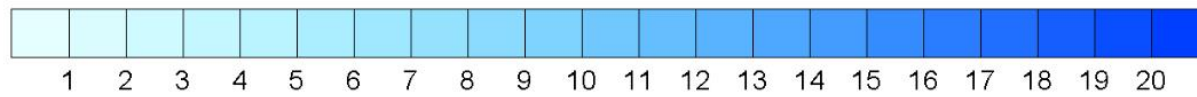
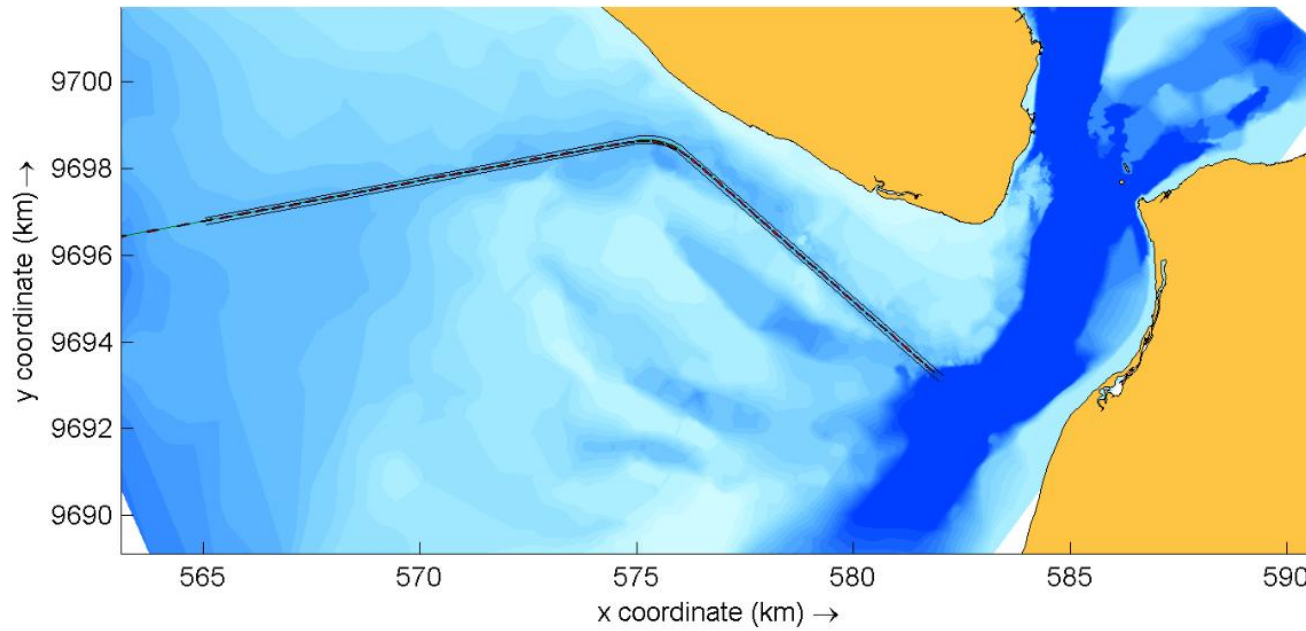

GADM DE GUAYAQUIL	ACTUALIZACION A NIVEL DE FACTIBILIDAD (DEFINITIVO) DE LOS ESTUDIOS DE FACTIBILIDAD Y DE DISEÑO DEL CANAL DE ACCESO A LOS MUELLES DE LA TERMINAL MARITIMA SIMON BOLIVAR PARA DETERMINAR EL DRAGADO A LA PROFUNDIDAD DE 11 METROS CON RESPECTO AL MLWS; EN EL CANAL EXTERNO (BOYA DE MAR A BOYA 13, INCLUYE EL SECTOR DE LOS GOLES). LOS ESTUDIOS A ACTUALIZARSE SON LOS CONTRATADOS POR LA AUTORIDAD PORTUARIA DE GUAYAQUIL CON LA ASOCIACIÓN GEOESTUDIOS-CONSUSUA Y ENTREGADOS POR ÉSTA EN EL AÑO 2012	REVISIÓN: 0	CAPITULO
ASOCIACION GEOESTUDIOS-CONSUSUA PARA ESTUDIOS DE DRAGADO	ANEXO C: CONDICIONES	FECHA: ENERO 2014	VII

## CONDICIÓN 6

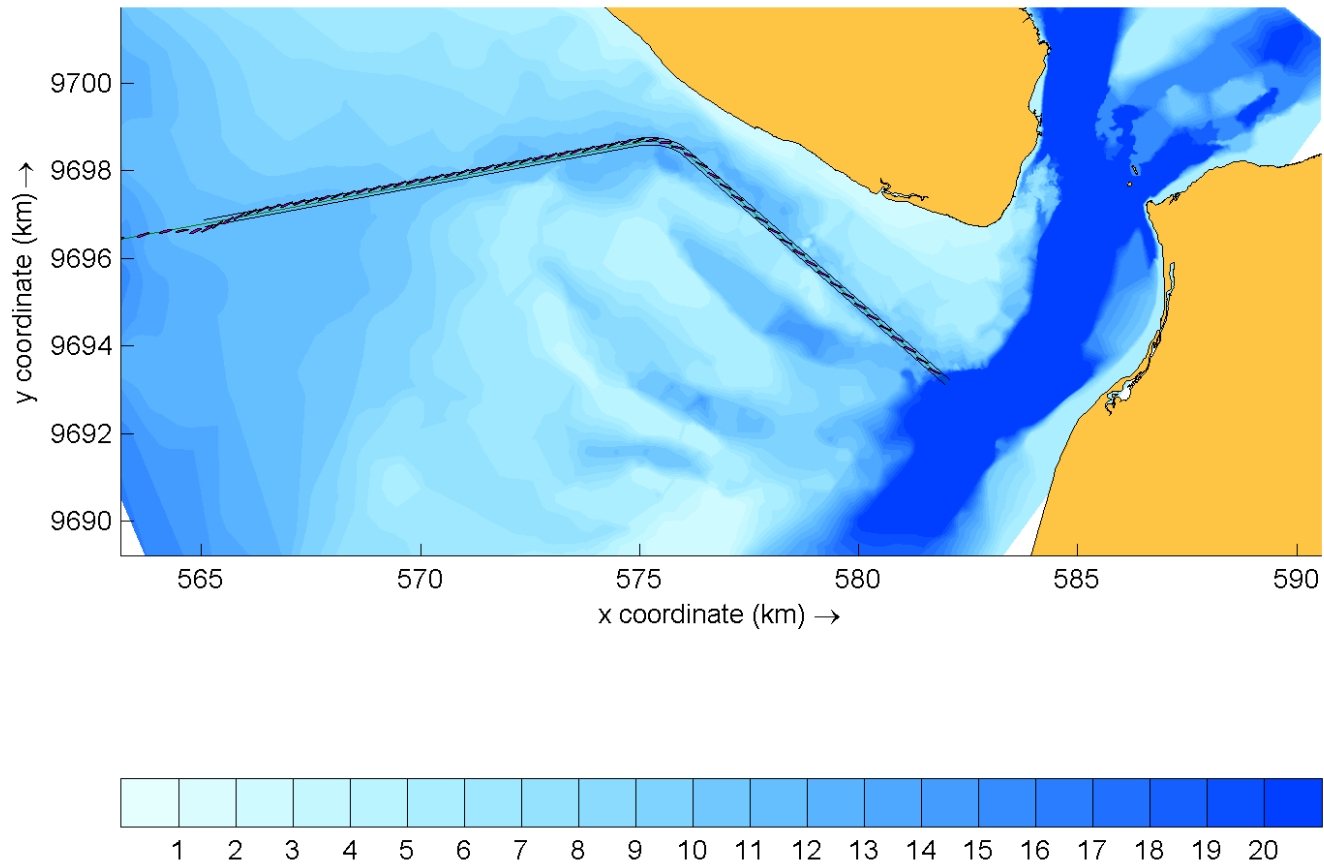

GADM DE GUAYAQUIL	ACTUALIZACION A NIVEL DE FACTIBILIDAD (DEFINITIVO) DE LOS ESTUDIOS DE FACTIBILIDAD Y DE DISEÑO DEL CANAL DE ACCESO A LOS MUELLES DE LA TERMINAL MARITIMA SIMON BOLIVAR PARA DETERMINAR EL DRAGADO A LA PROFUNDIDAD DE 11 METROS CON RESPECTO AL MLWS; EN EL CANAL EXTERNO (BOYA DE MAR A BOYA 13, INCLUYE EL SECTOR DE LOS GOLES). LOS ESTUDIOS A ACTUALIZARSE SON LOS CONTRATADOS POR LA AUTORIDAD PORTUARIA DE GUAYAQUIL CON LA ASOCIACIÓN GEOESTUDIOS-CONSUSUA Y ENTREGADOS POR ÉSTA EN EL AÑO 2012	REVISIÓN: 0	CAPITULO
ASOCIACION GEOESTUDIOS-CONSUSUA PARA ESTUDIOS DE DRAGADO	ANEXO C: CONDICIONES	FECHA: ENERO 2014	VII

**CONDICIÓN 7**

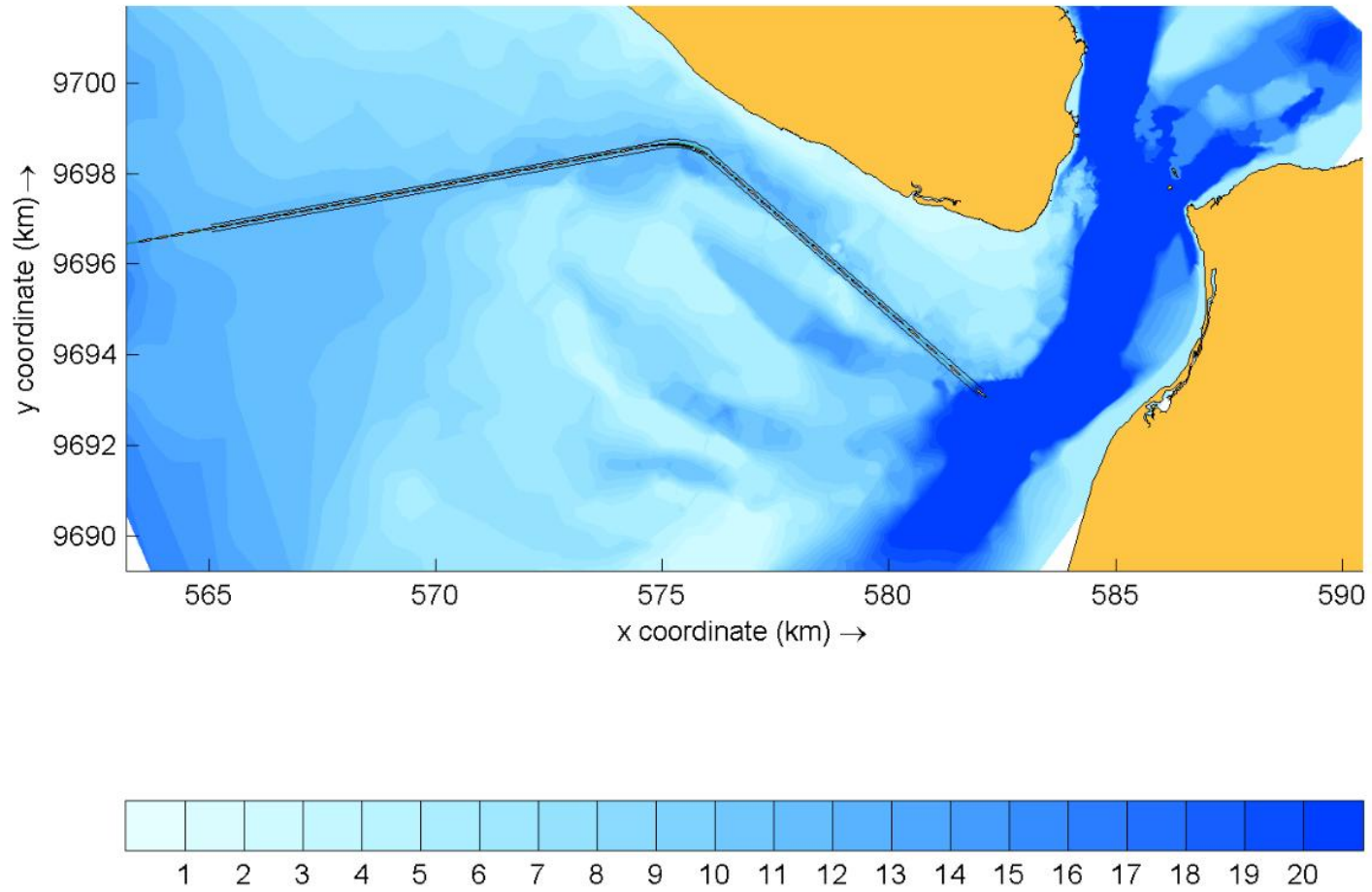

GADM DE GUAYAQUIL	ACTUALIZACION A NIVEL DE FACTIBILIDAD (DEFINITIVO) DE LOS ESTUDIOS DE FACTIBILIDAD Y DE DISEÑO DEL CANAL DE ACCESO A LOS MUELDES DE LA TERMINAL MARITIMA SIMON BOLIVAR PARA DETERMINAR EL DRAGADO A LA PROFUNDIDAD DE 11 METROS CON RESPECTO AL MLWS; EN EL CANAL EXTERNO (BOYA DE MAR A BOYA 13, INCLUYE EL SECTOR DE LOS GOLES). LOS ESTUDIOS A ACTUALIZARSE SON LOS CONTRATADOS POR LA AUTORIDAD PORTUARIA DE GUAYAQUIL CON LA ASOCIACIÓN GEOESTUDIOS-CONSUSUA Y ENTREGADOS POR ÉSTA EN EL AÑO 2012	REVISIÓN: 0	CAPITULO
ASOCIACION GEOESTUDIOS-CONSUSUA PARA ESTUDIOS DE DRAGADO	ANEXO C: CONDICIONES	FECHA: ENERO 2014	VII

**CONDICIÓN 8**

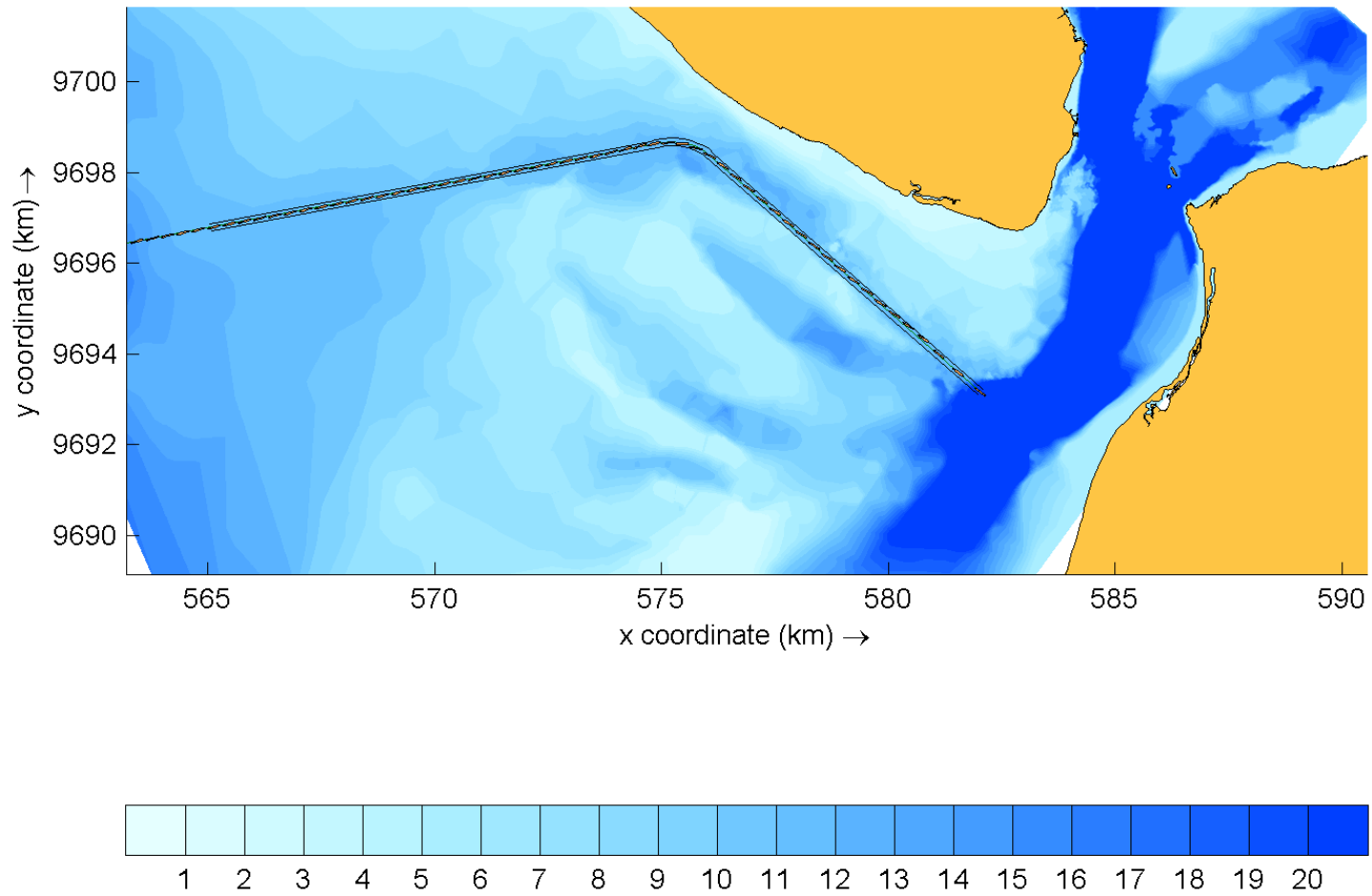

GADM DE GUAYAQUIL	ACTUALIZACION A NIVEL DE FACTIBILIDAD (DEFINITIVO) DE LOS ESTUDIOS DE FACTIBILIDAD Y DE DISEÑO DEL CANAL DE ACCESO A LOS MUELLES DE LA TERMINAL MARITIMA SIMON BOLIVAR PARA DETERMINAR EL DRAGADO A LA PROFUNDIDAD DE 11 METROS CON RESPECTO AL MLWS; EN EL CANAL EXTERNO (BOYA DE MAR A BOYA 13, INCLUYE EL SECTOR DE LOS GOLES). LOS ESTUDIOS A ACTUALIZARSE SON LOS CONTRATADOS POR LA AUTORIDAD PORTUARIA DE GUAYAQUIL CON LA ASOCIACIÓN GEOESTUDIOS-CONSUSUA Y ENTREGADOS POR ÉSTA EN EL AÑO 2012	REVISIÓN: 0	CAPITULO
ASOCIACION GEOESTUDIOS-CONSUSUA PARA ESTUDIOS DE DRAGADO	ANEXO C: CONDICIONES	FECHA: ENERO 2014	VII