

## Registro Fotográfico de Batimetría

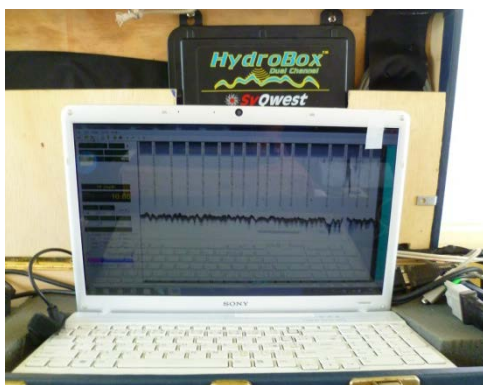

Lancha Hidrográfica JELIMALE



Programa HYDROBOX ECOSONDA

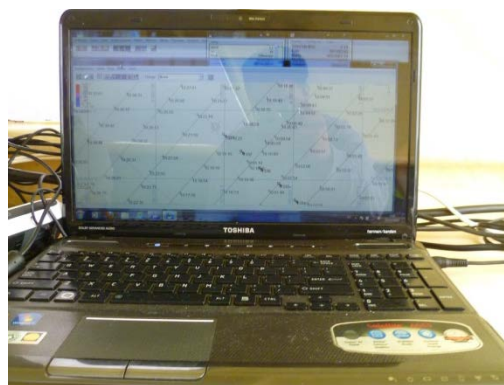

Programa HYPACK

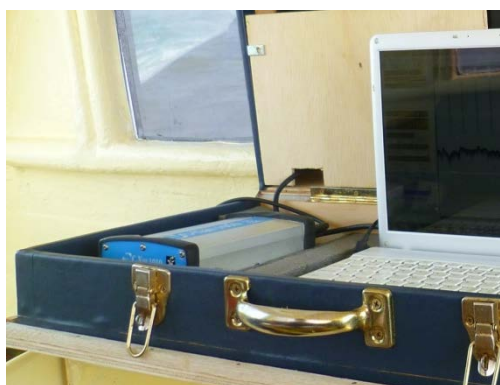

DGPS Diferencial

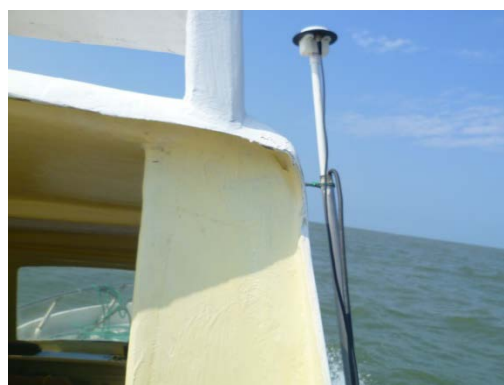

Antena DGPS en mismo sitio de transducer del ecosonda

GADM DE GUAYAQUIL	ACTUALIZACION A NIVEL DE FACTIBILIDAD (DEFINITIVO) DE LOS ESTUDIOS DE FACTIBILIDAD Y DE DISEÑO DEL CANAL DE ACCESO A LOS MUELLES DE LA TERMINAL MARITIMA SIMON BOLIVAR PARA DETERMINAR EL DRAGADO A LA PROFUNDIDAD DE 11 METROS CON RESPECTO AL MLWS; EN EL CANAL EXTERNO (BOYA DE MAR A BOYA 13, INCLUYE EL SECTOR DE LOS GOLES). LOS ESTUDIOS A ACTUALIZARSE SON LOS CONTRATADOS POR LA AUTORIDAD PORTUARIA DE GUAYAQUIL CON LA ASOCIACION GEOESTUDIOS-CONSULSUA Y ENTREGADOS POR ÉSTA EN EL AÑO 2012	REVISIÓN: 1	CAPÍTULO
ASOCIACION GEOESTUDIOS-CONSULSUA PARA ESTUDIOS DE DRAGADO	ANEXO A: REGISTRO FOTOGRAFICO	FECHA: ENERO 2014	3



cosondista y equipo en batimetría



Personal en lectura de marea en el Muelle de Data Posorja

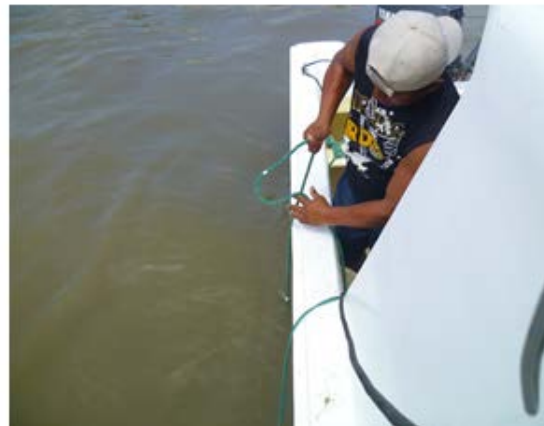
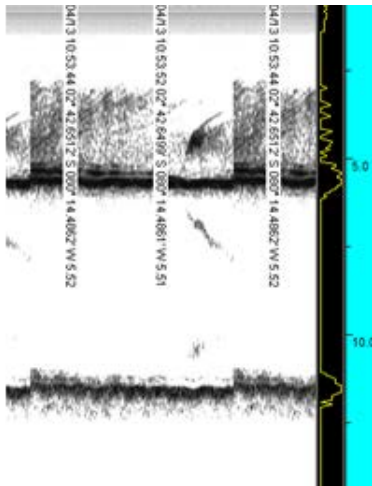

Comprobación de profundidad con escandallo y ecosonda.



Fotografía N°10: Ingreso de buque

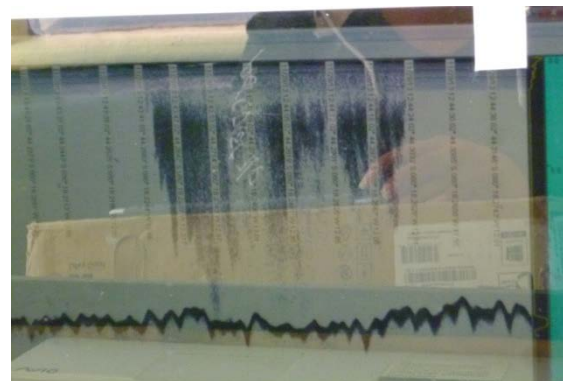

Fotografía N°11: Ecograma cuando pasa un buque en el canal.

GADM DE GUAYAQUIL	ACTUALIZACION A NIVEL DE FACTIBILIDAD (DEFINITIVO) DE LOS ESTUDIOS DE FACTIBILIDAD Y DE DISEÑO DEL CANAL DE ACCESO A LOS MUELLES DE LA TERMINAL MARITIMA SIMON BOLIVAR PARA DETERMINAR EL DRAGADO A LA PROFUNDIDAD DE 11 METROS CON RESPECTO AL MLWS; EN EL CANAL EXTERNO (BOYA DE MAR A BOYA 13, INCLUYE EL SECTOR DE LOS GOLES). LOS ESTUDIOS A ACTUALIZARSE SON LOS CONTRATADOS POR LA AUTORIDAD PORTUARIA DE GUAYAQUIL CON LA ASOCIACION GEOESTUDIOS-CONSULSUA Y ENTREGADOS POR ÉSTA EN EL AÑO 2012	REVISIÓN: 1	CAPÍTULO
ASOCIACION GEOESTUDIOS-CONSULSUA PARA ESTUDIOS DE DRAGADO	ANEXO A: REGISTRO FOTOGRAFICO	FECHA: ENERO 2014	3