

PROYECTO	Maniobrabilidad en el canal de acceso a Guayaquil
CLAVE	GYE Canal
ZONA	Zona de los Farallones
CONDICIONES	Corriente por marea en flujo y oleaje por viento
TIPO DE BARCO	Barco portacontenedores panamax de 289m de eslora, 32.20m de manga y 11.60m de calado. Velocidad 3.5 m/s
TRAMO	Cadenamiento 32+600 a 42+100

CONCLUSIONES

Al iniciar la modelación en esta zona se tiene que el barco sigue perfectamente la trayectoria del eje. Conforme se aproxima a terminar la modelación. El barco comienza a caer a estribor.

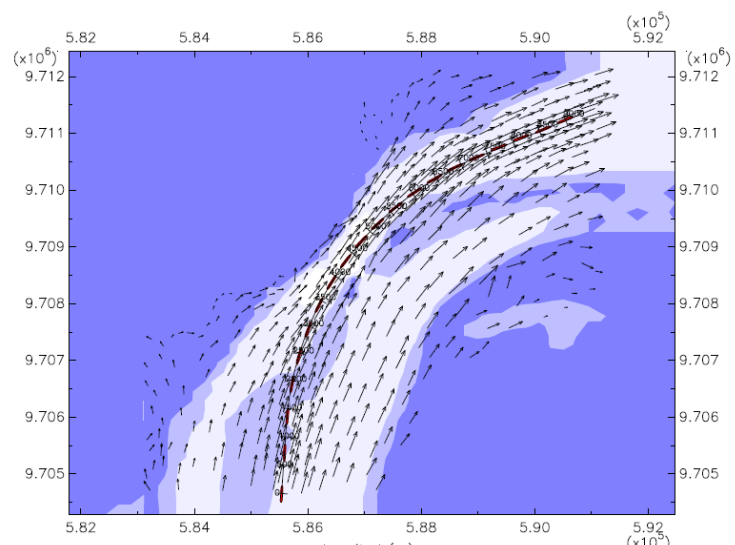

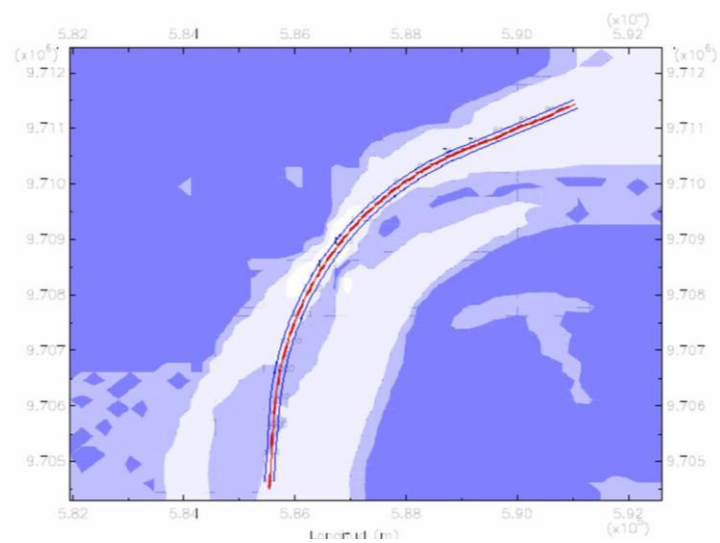
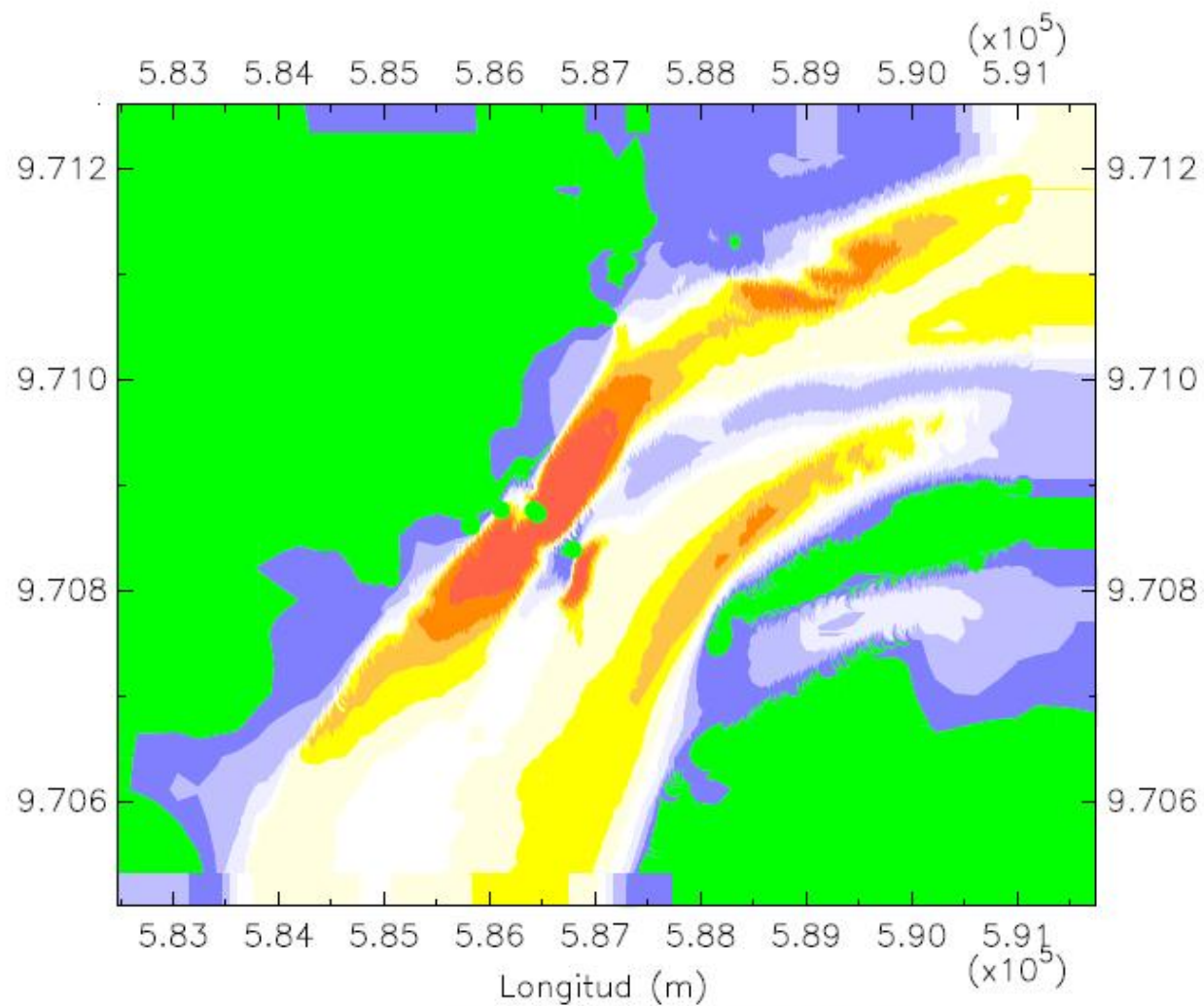

Zona 2 Profundidad

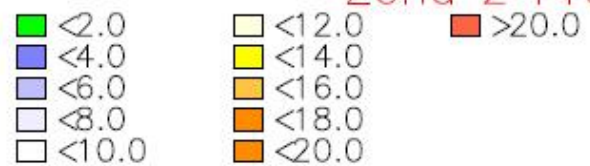

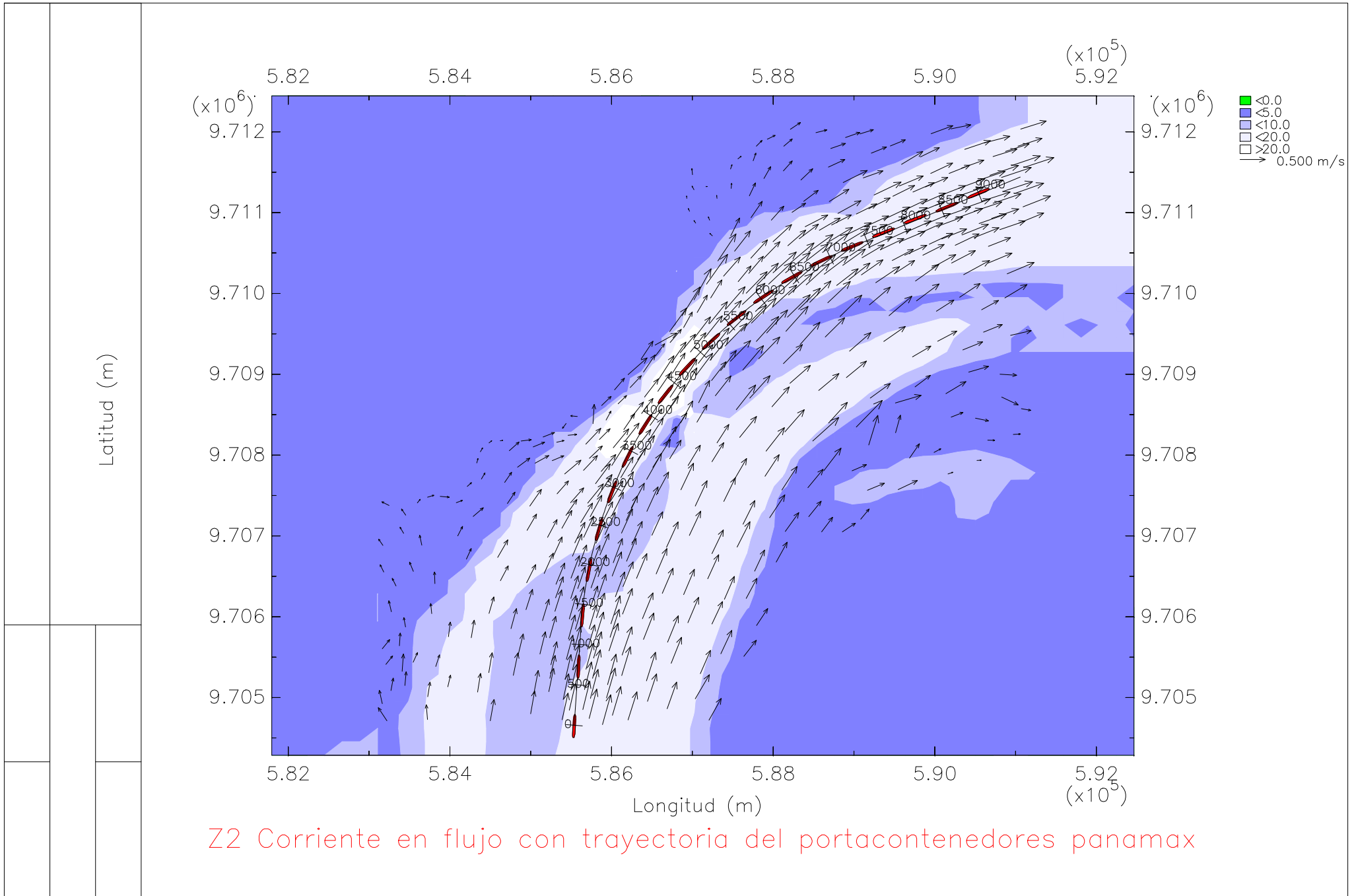

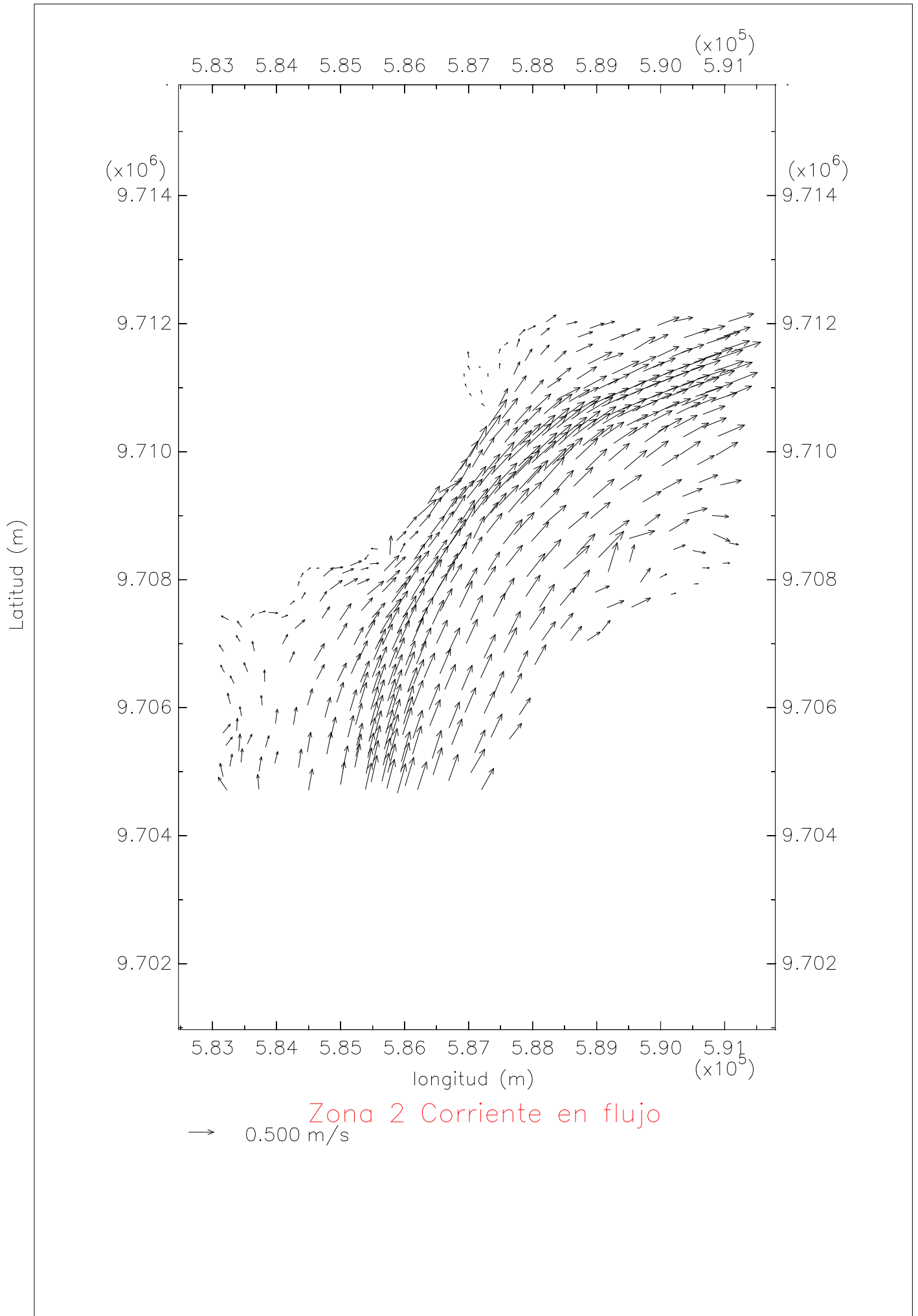

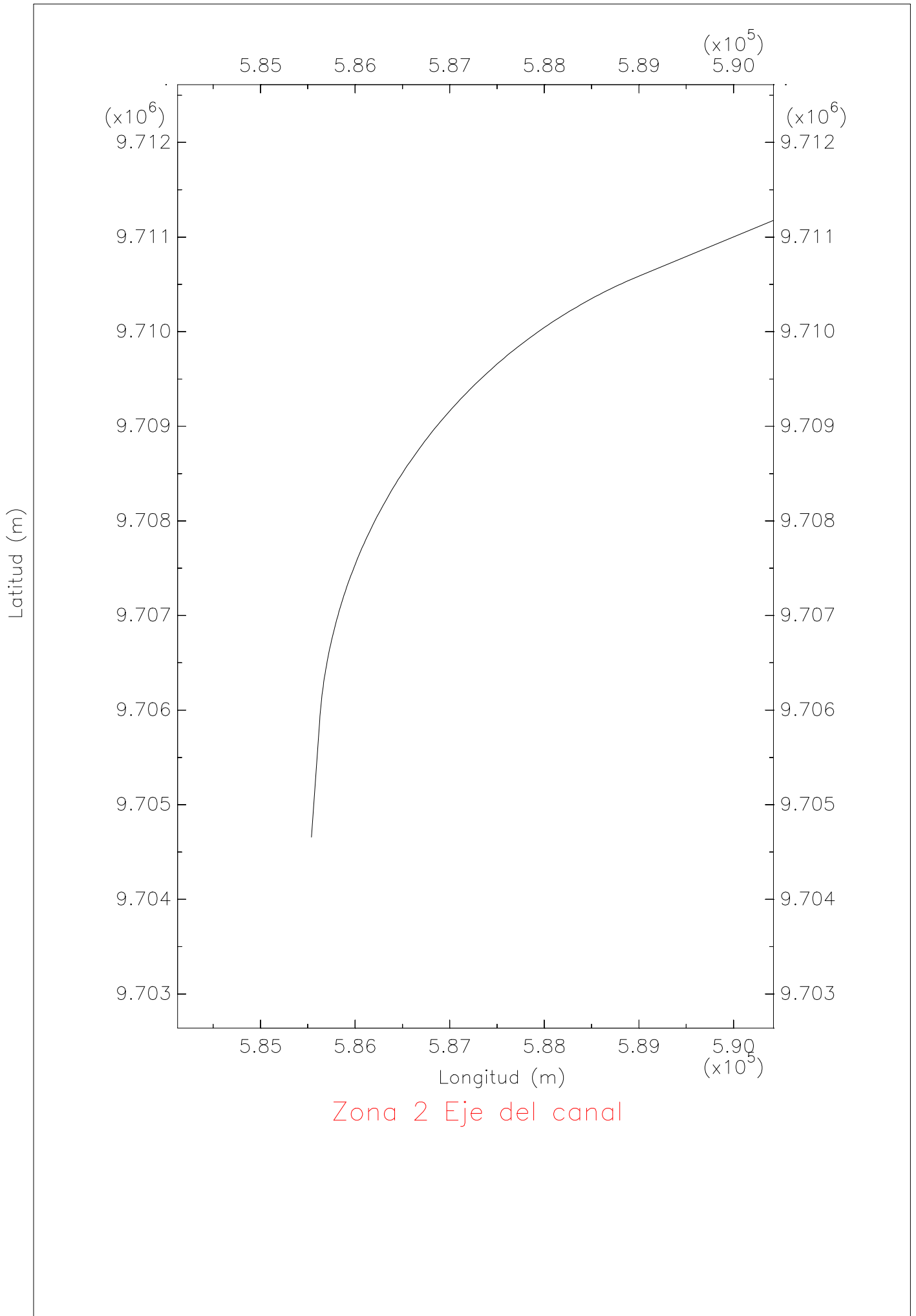

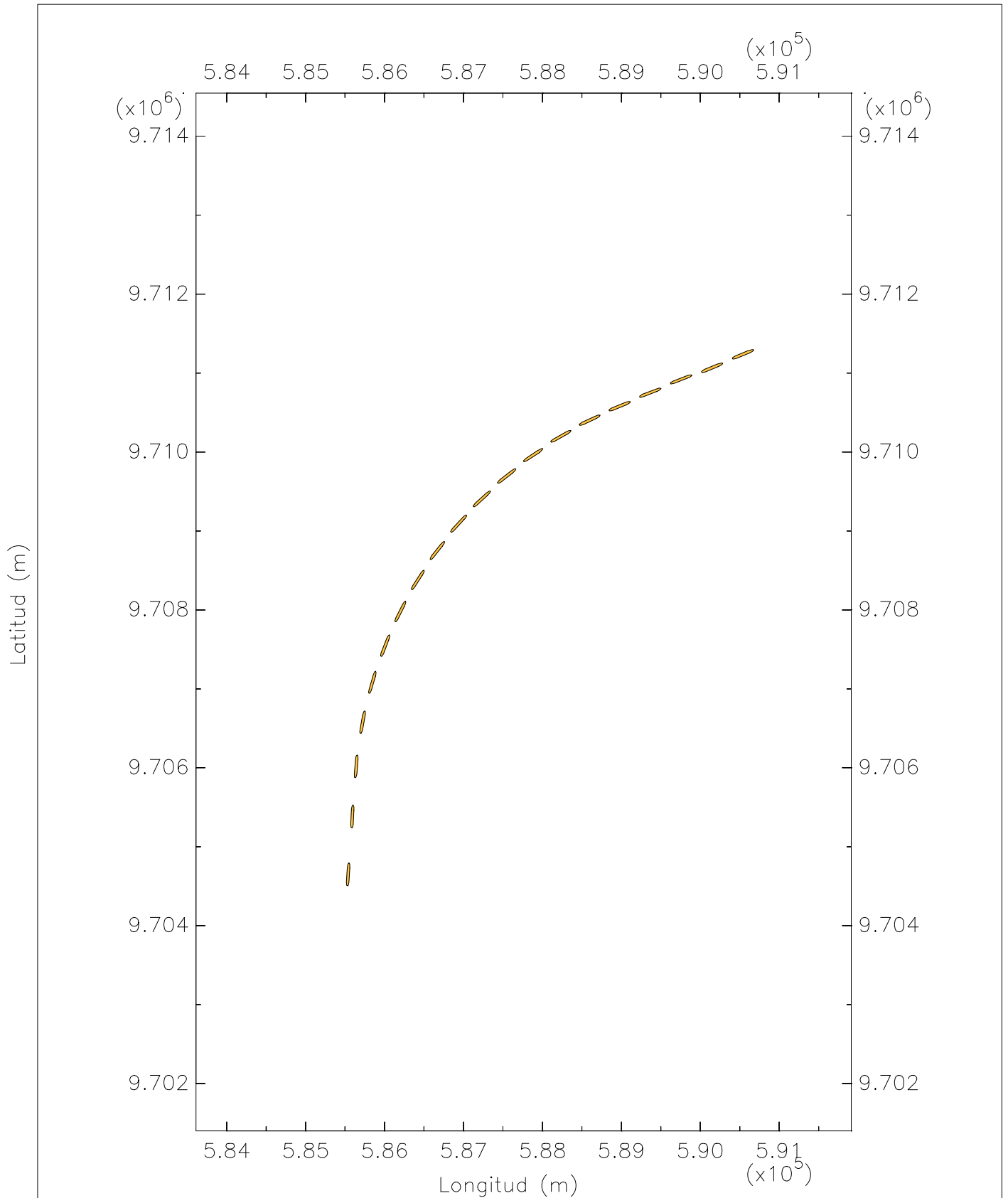

Zona 2 Trayectoria del barco portacontenedores panamax en flujo

