

**UBICACIÓN EN EL MAPA DEL ECUADOR**

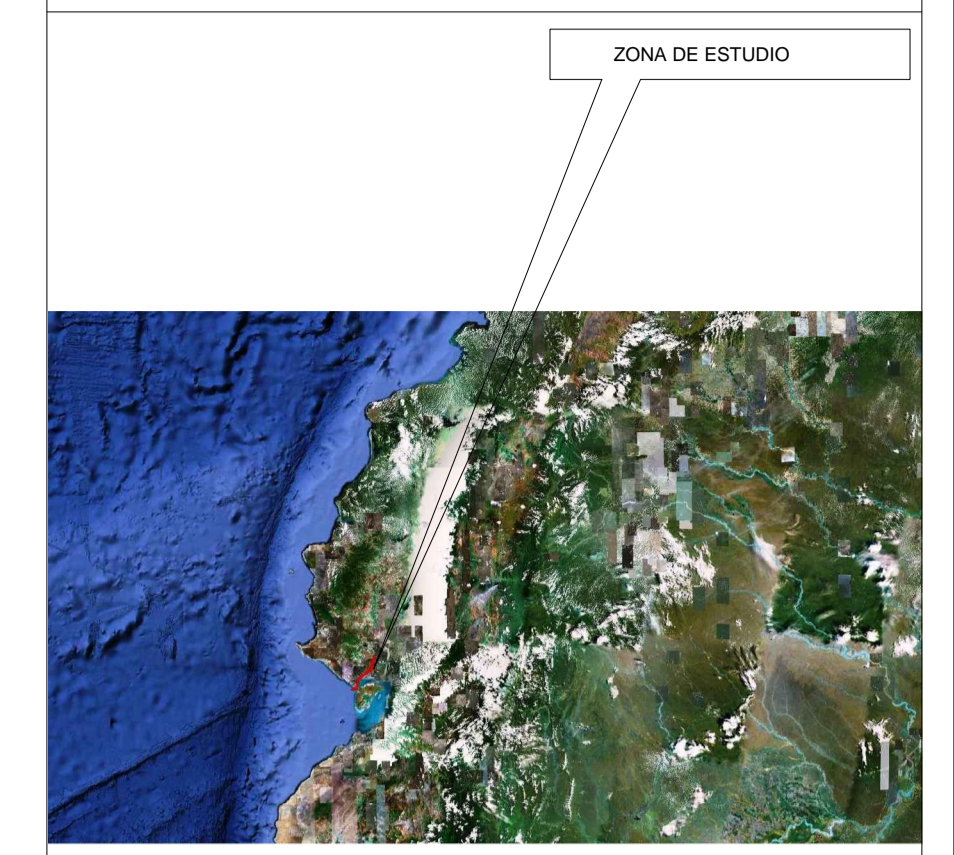

PROVINCIA: Guayas  
 CANTÓN: Guayaquil  
 SECTOR: Canal de acceso - Puerto Marítimo

**EQUIPO - PERSONAL**

LACHA: HIDROGRAFICA  
 ECOSONADA: Echotrack MKII  
 DGPS: Trimble 5700 doble frecuencia  
 ECOSONDISTAS: ING. ESTANISLAO TAPIA S  
 ING. JOSE HERRERA  
 TIMONEL: LUIS ENRIQUE TAPIA

**SIMBOLOGÍA**

**DETALLE ÁREA TRABAJO**

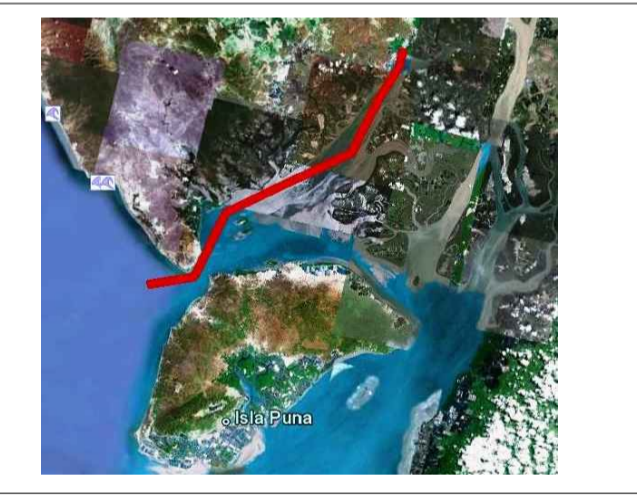

**GEODESIA**  
 Elipsoide: WGS 84  
 Proyección UTM  
 Zona: 17 S  
 Meridiano Central: -81 W

**BATIMETRIA BASE DEL CANAL DE ACCESO (2010-2011) - BAJA FRECUENCIA**

FORMATO PAPEL: <b>A 1</b>	ESCALA: <b>1:2500</b>	VERSIÓN: <b>1.1</b>
POSICIONAMIENTO: DGPS - SEÑAL OMNISTAR-SUBMÉTRICO		
PROYECTO: Estudios de Prefactibilidad, Factibilidad y de Diseño del Canal Actual y Alternativo de Acceso a los Muelles de la Terminal Marítima Simón Bolívar, para Determinar el Dragado a la Profundidad de 11m. con Respecto al MLWS		
CONTRATANTE: 	CONTRATISTA: 	
PREPARADO: ING. PABLO SUAREZ Consultor C. Ltda.	REVISADO: ING. XAVIER VERA Asesor Geodésico Consultor	APROBADO: ING. BOLIVAR WONG Consultor Sinergia
FECHA CARTOGRAFÍA: NOV/2009 - MAR/2011	CARTOGRAFÍA BASE: INOCAR / APG	PLANO Nº: 4 de 17
FECHA DE ELABORACIÓN: OCTUBRE 2011	NOMBRE ARCHIVO:	